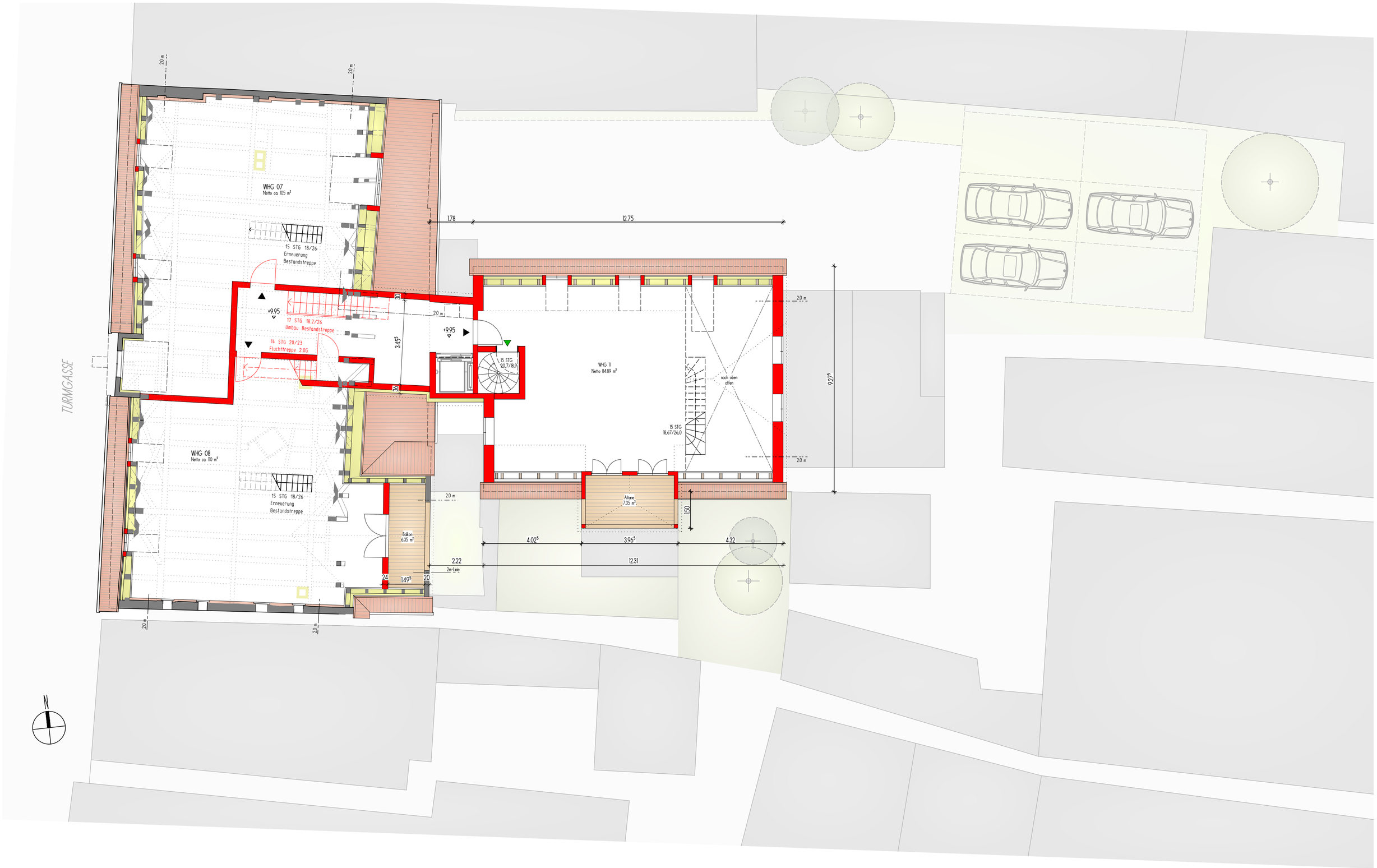

Umbau und Sanierung des Gaststättengebäudes Brauner Hirsch
Errichtung eines Wohngebäudes im Hinterhof
Grundriss 1. Dachgeschoss 1-100
Bauvoranfrage 190624