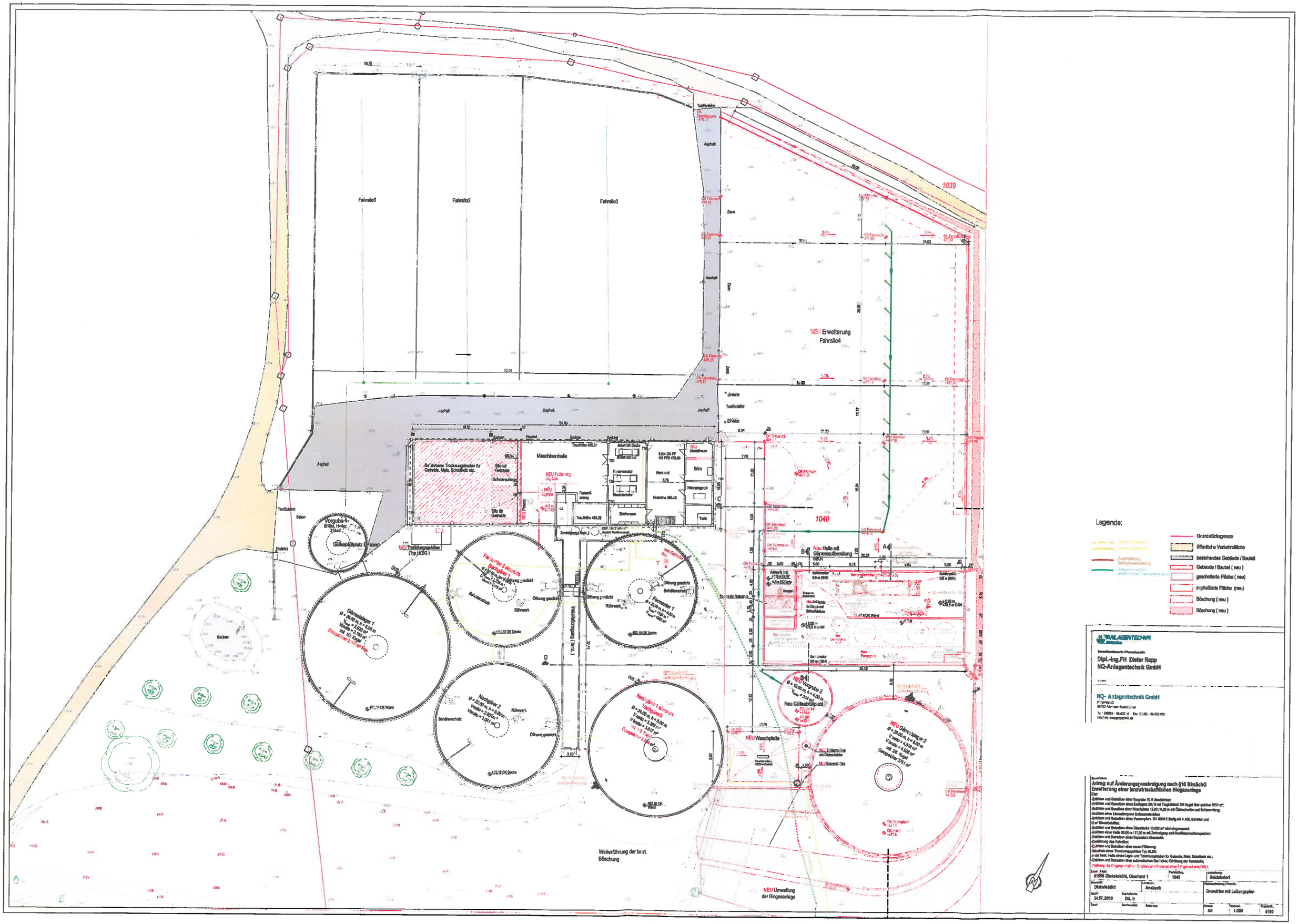
Fahrsilo1
Fahrsilo2
Fahrsilo3
NEU Erweiterung
Fahrsilo4
1039
1040
Asphalt
Zaun
Maschinenhalle
Büro
Trafo
Vorgrube 4
Gülleabfüllplatz Einsand
NEU Trocknungsgebläse
(Typ HLBG)
Fermenter 2 ehemals Nachgärer
Fermenter 1
Nachgärer 2
NEU Nachgärer 1 ehemals Nachgärer 3
NEU Halle mit Gärrestaufbereitung
NEU Vorgrube 2
Neu Gülleabfüllplatz
NEU Waschplatz
NEU Gärrestlager 2
NEU Umwälzung
der Biogasanlage
Weiterführung der bestehenden Böschung
Legende:
Grundstücksgrenze
öffentliche Verkehrsfläche
bestehendes Gebäude / Bauteil
Gebäude / Bauteil (neu)
geschotterte Fläche (neu)
asphaltierte Fläche (neu)
Böschung (neu)
Böschung (neu)
Dipl.-Ing.FH Dieter Rapp
NQ-Anlagentechnik GmbH
NQ- Anlagentechnik GmbH
Antrag auf Änderungsgenehmigung nach §16 BImSchG
Erweiterung einer landwirtschaftlichen Biogasanlage
01550 Dinkelsbühl, Oberhard 1
1040
Seidelsdorf
Dinkelsbühl
Ansbach
Grundriss mit Leitungsplan
24.07.2019
DA, tr
A0
1:200
5102