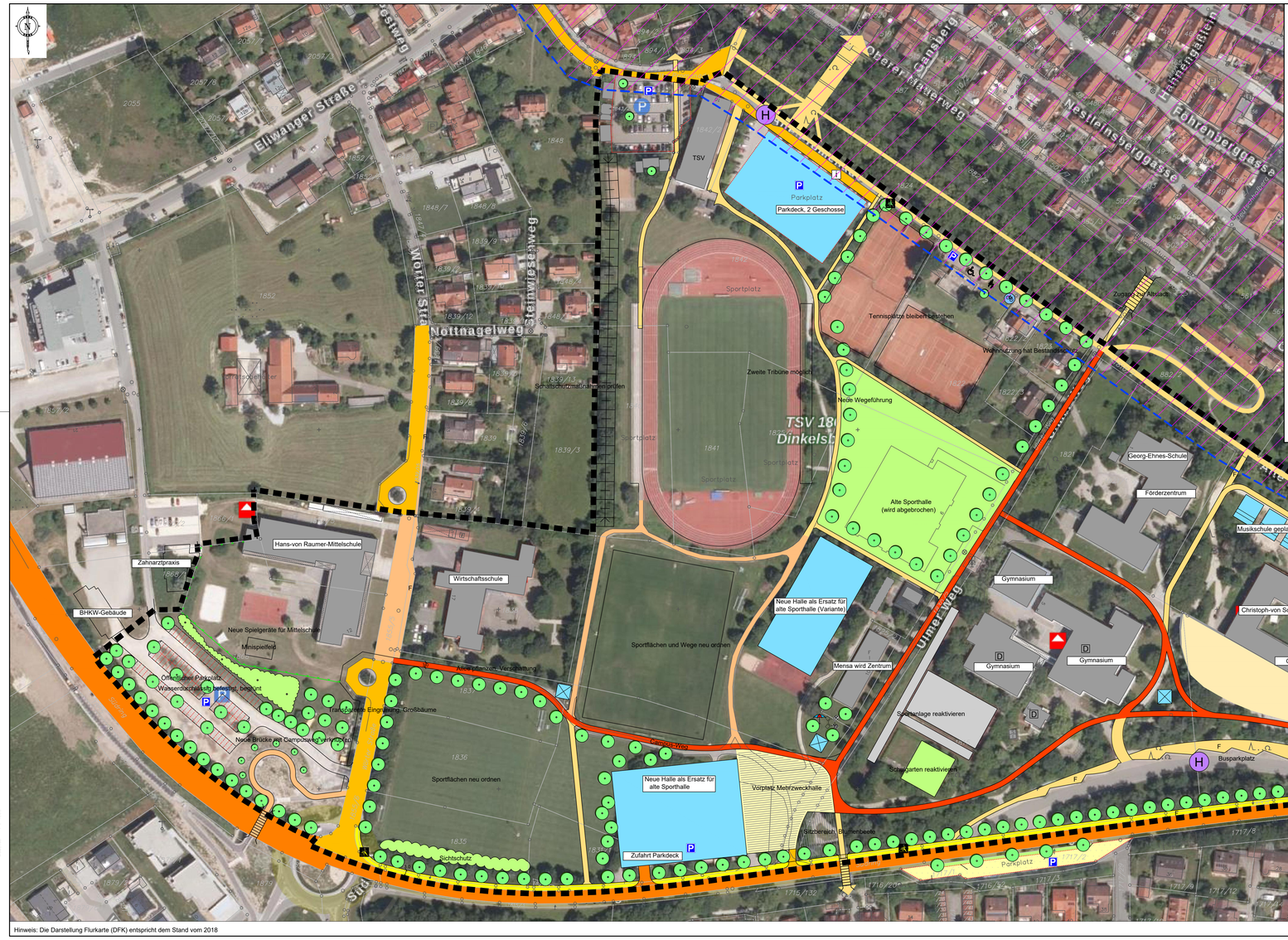

Langfristige Alternativplanung (Vorschlag)

Hinweis: Die Darstellung Flurkarte (DFK) entspricht dem Stand vom 2018

Legende

- Grenze des Untersuchungsgebietes
- Überörtliche Straßen
- Städtische Strassen
- Öffentlicher Fußweg (Bestand)
- Öffentlicher Fuß- und Radweg (Planung)
- Öffentlicher Fußweg (Planung)
- Campusweg (Planung)
- Fläche für private Stellplätze / öffentliche Parkplätze
- Platzgestaltung für Mehrzweckhalle
- Bushaltestelle
- Umgestaltungsbedarf öffentliche Flächen
- Bestehende Bebauung, mit Funktions- /Nutzungsbezeichnung
- Geplante Gebäude (Neubau), Funktions- /Nutzungsbezeichnung
- Pavillon, Zeltdach, geplant
- Sportanlage reaktivieren
- Schallschutzmaßnahmen vorgeschlagen, hier Wall- /Wandkombination
- Grünzone öffentlich
- Geplante flächenhafte Begrünung auf öffentlichen Plätzen
- Geplante Bäume (Allee)
- Bäume erhalten
- Anpflanzen von Hecke
- Sitzfläche aussen mit Bäumen, geplant
- Infotafel
- Ampelanlage
- Brücke (Bestand)
- bestehende Grundstücksgrenzen mit Flurnummer
- Vorgeschlagene Grundstücksgrenzen
- Zaun geplant
- Baudenkmal
- Bodendenkmal

Stadt Dinkelsbühl

Landkreis Ansbach

Vorbereitende Untersuchungen

Plan - Nr. 10
Städtebaulicher Rahmenplan

Fertigung

Stand 19.02.2020

Maßstab 1 : 1000

Arbeitsgemeinschaft STADT & LAND
Matthias Rühl Dipl.-Ing. (TU) Raumplaner/Stadtplaner (SRL)
Klaus Scheuber Dipl.-Ing. Freier Landschaftsarchitekt
91413 Neustadt / Aisch, Wilhelmstraße 30
Tel.: 09161/87 45 15
matthias.ruehl@t-online.de www.stadtundland.net

Der Plan ist nach §2 Abs.1 Nr.7 UrhG geschützt