



Amt für Digitalisierung, Breitband und Vermessung
Ansbach

Dollmannstraße 56
91522 Ansbach

Auszug aus dem Liegenschaftskataster

Flurkarte 1 : 1000
zur Bauvorlage nach § 7 Abs. 1 BauVorIV
Erstellt am 04.06.2020

Flurstück: 1527
Gemarkung: Dinkelsbühl

Gemeinde: Stadt Dinkelsbühl
Landkreis: Ansbach
Bezirk: Mittelfranken

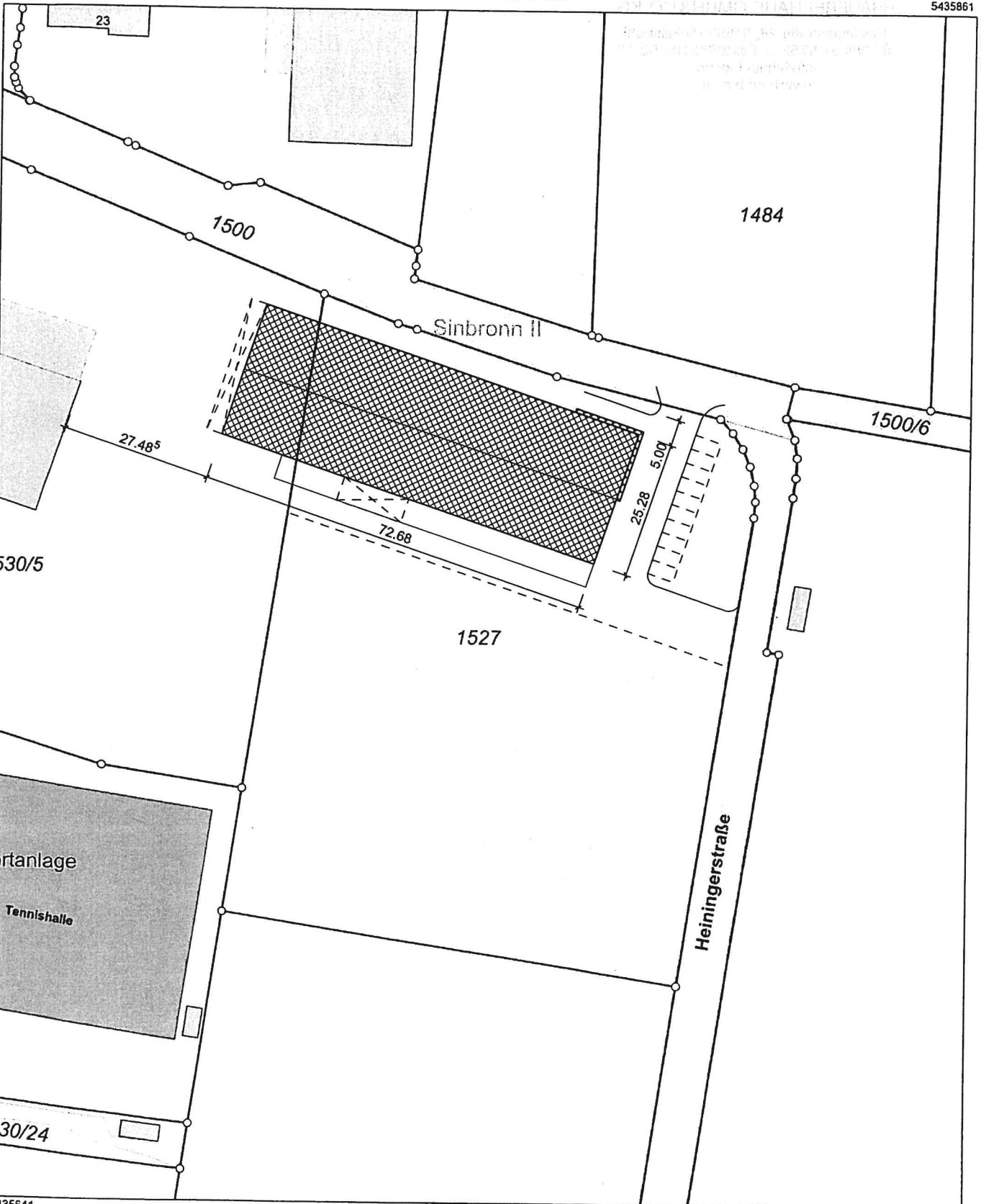

Maßstab 1:1000 0 10 20 30 Meter

Vervielfältigung nur in analoger Form für den eigenen Gebrauch.
Zur Maßentnahme nur bedingt geeignet.

