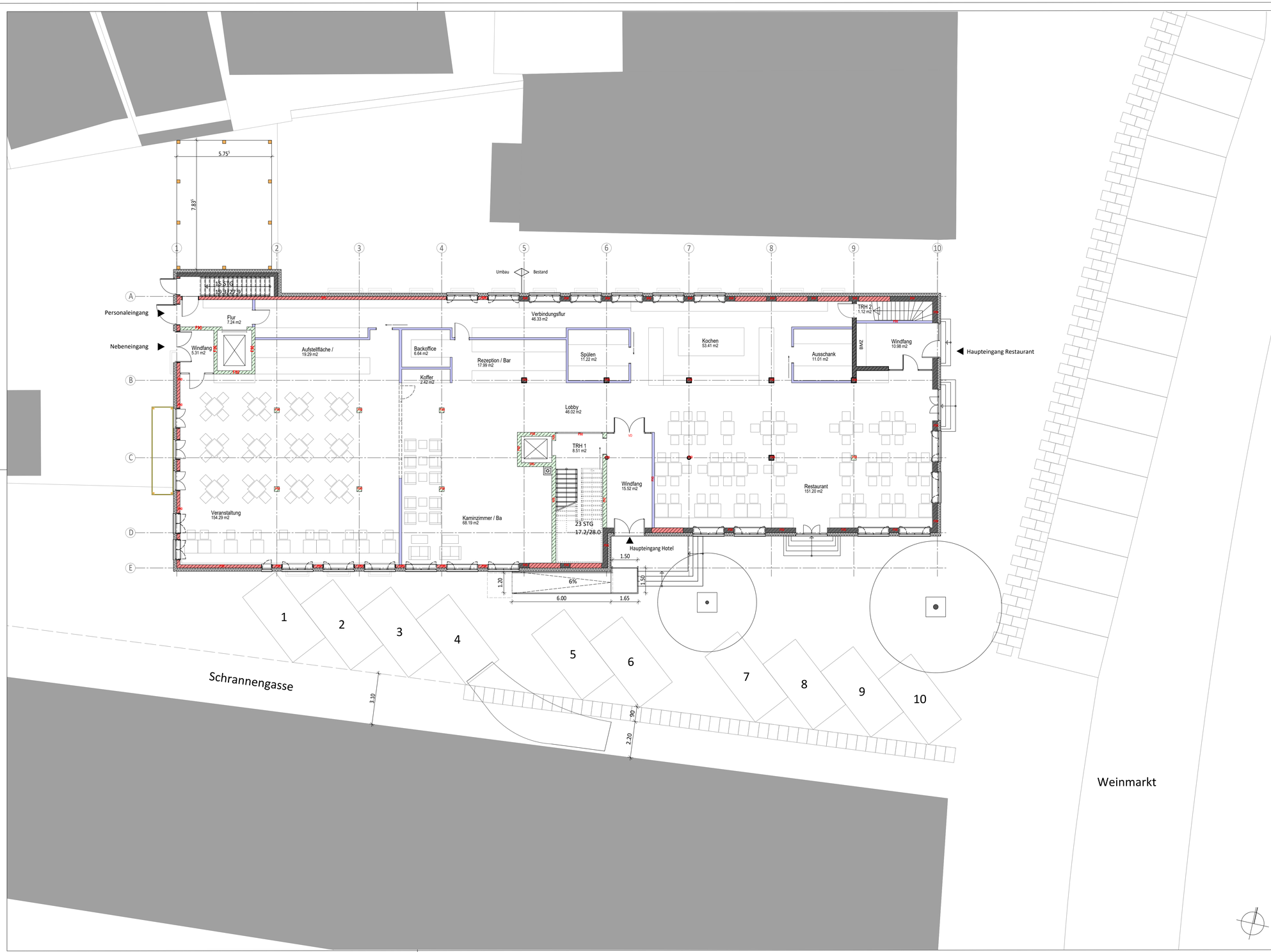

Nachbarn

[redacted]	
[redacted]	
[redacted]	
[redacted]	
[redacted]	
[redacted]	
[redacted]	
[redacted]	
[redacted]	
[redacted]	
[redacted]	
[redacted]	
[redacted]	
[redacted]	
[redacted]	
[redacted]	

507-Umbau "Sparkasse" Dinkelsbühl

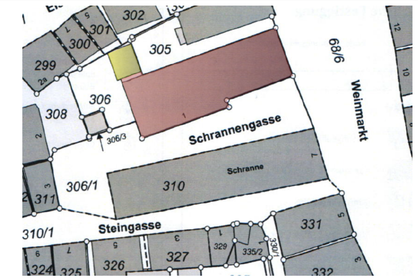

Projekt:

Umbau und Erweiterung mit Umnutzung der Sparkasse zu Hotel
Schrannengasse 1
91550 Dinkelsbühl

Bauherr:

[redacted]

Architekt:

[redacted]

Plan:

Tektur zur Genehmigungsplanung
Grundriss Erdgeschoss

gez:	el
Datum:	30.10.2020
Maßstab:	1:100
ZeichNr:	G0
Index:	A

[redacted]