

Auszug aus dem Liegenschaftskataster

Flurkarte 1 : 1000
zur Bauvorlage nach § 7 Abs. 1 BauVorIV
Erstellt am 11.11.2020

ort
Gemeinde: Stadt Dinkelsbühl
Landkreis: Ansbach
Bezirk: Mittelfranken
Genehmigt mit Bescheid
nach Art. 59 BayBO (eingeschränkte Prüfung)

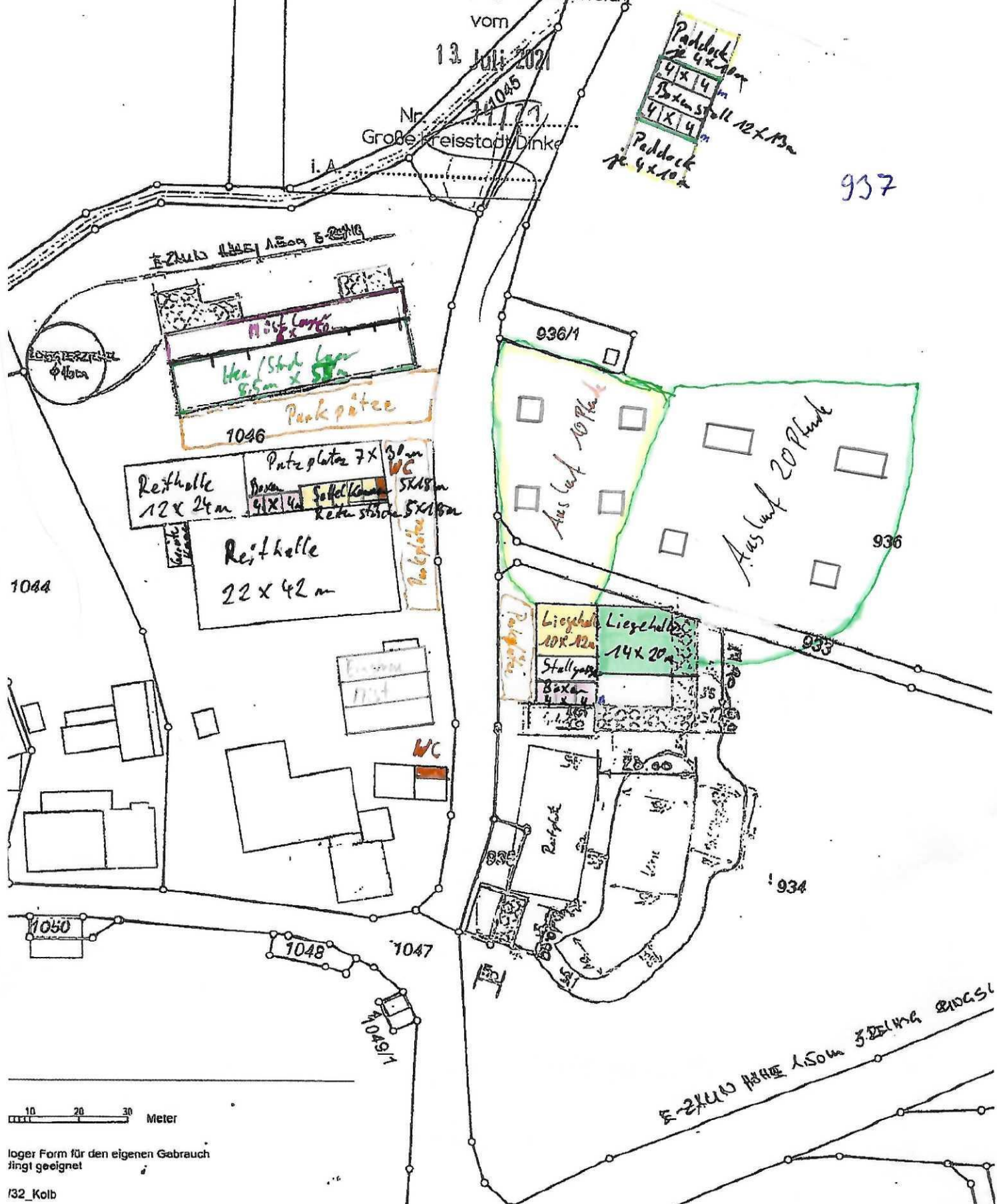

10 20 30 Meter

loger Form für den eigenen Gebrauch
ingt geeignet

132_Koib