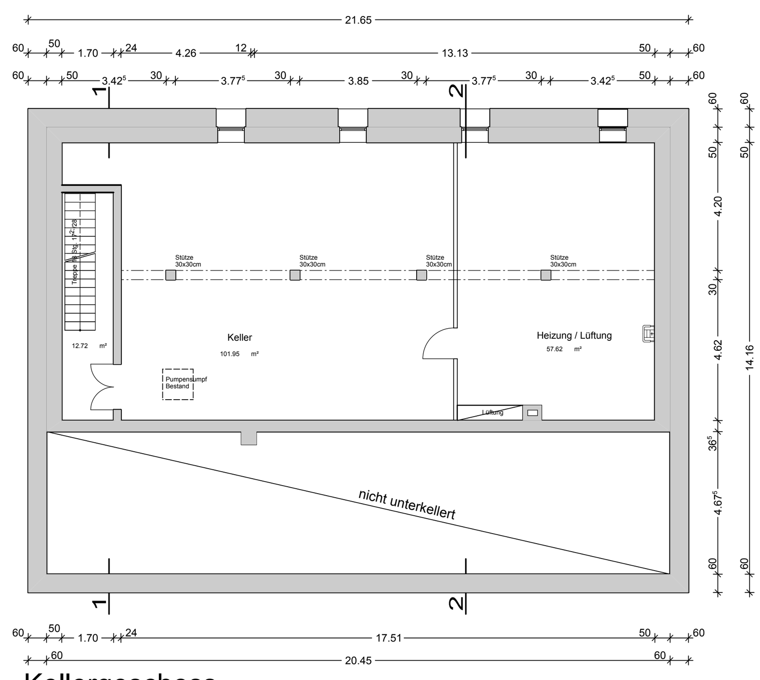

Kellergeschoss

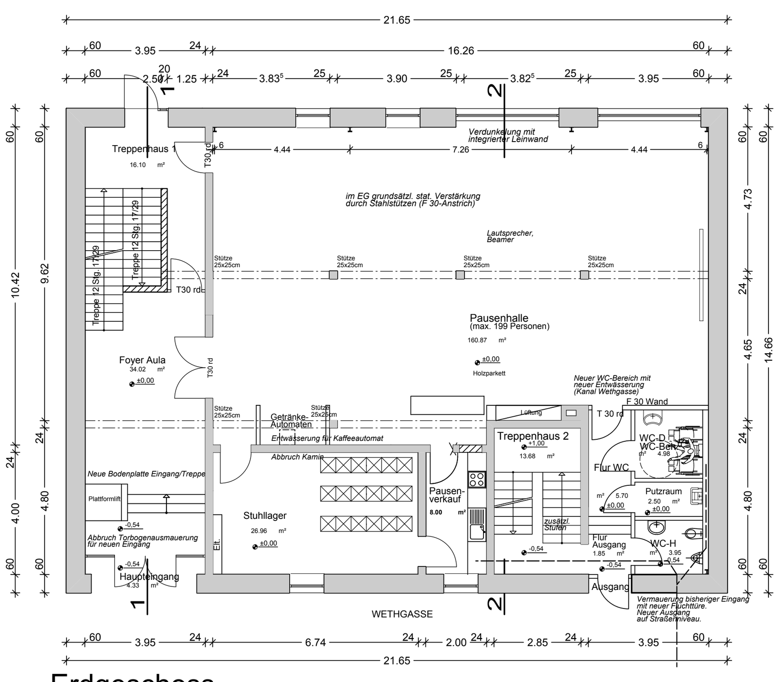

Erdgeschoss

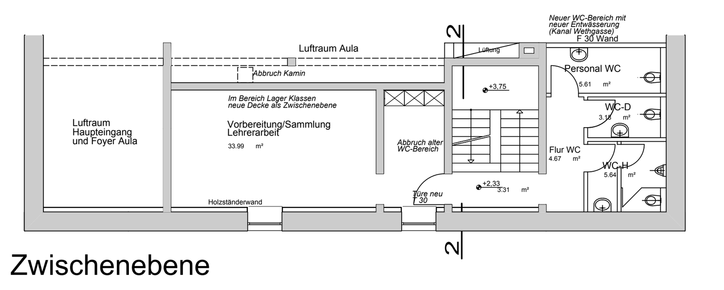

Zwischenebene

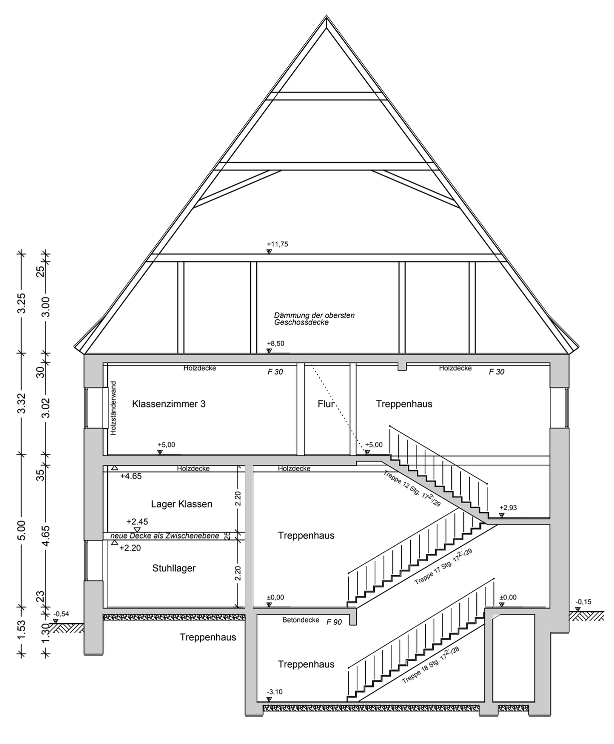

Schnitt 1-1 neu

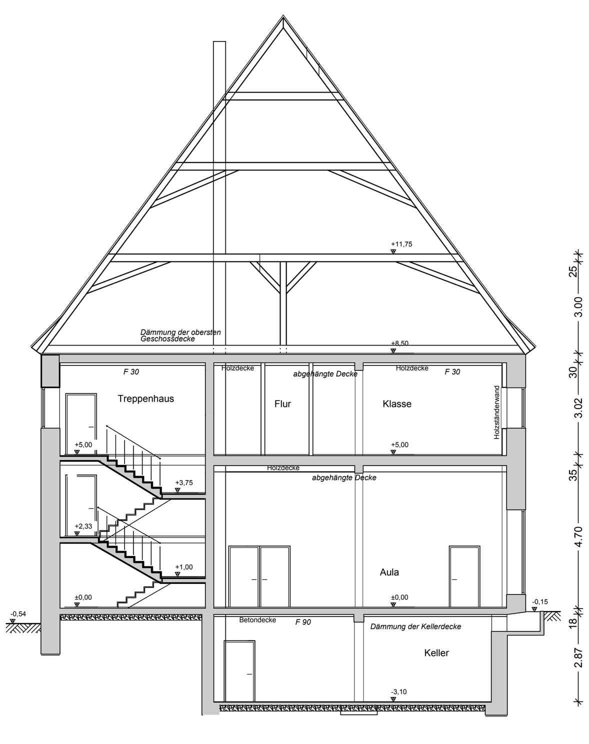

Schnitt 2-2 neu

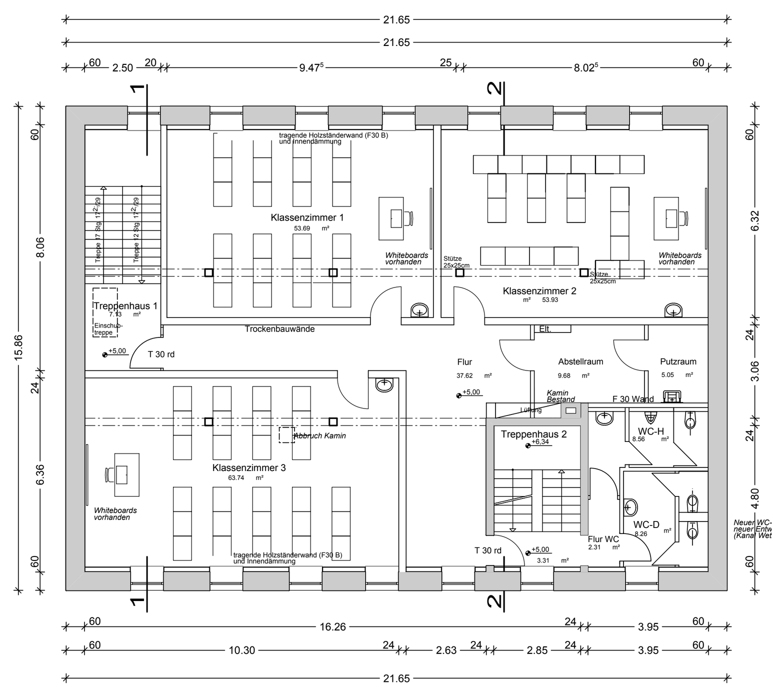

Obergeschoss

Nachbarn:

Fl.St.Nr. 685/1
Stadt Dinkelsbühl
Segringer Straße 30
91550 Dinkelsbühl ....

Fl.St.Nr. 694
Hammer Susanne
Lehengütingen 73
91626 Schopfloch ....

Fl.St.Nr. 698
Döppert Susanne
Hindenburgstraße 17
91555 Feuchtwangen ....

Fl.St.Nr. 816/1
Stadt Dinkelsbühl
Segringer Straße 30
91550 Dinkelsbühl ....

Bauvorhaben:

Staatl. Berufsschule Rothenburg - Dinkelsbühl
Außenstelle Dinkelsbühl, Nördlinger Straße 22
Umbau und Generalsanierung in der Wethgasse 4

Bauort: Wethgasse 4
91550 Dinkelsbühl
Fl.St.Nr. 695

Bauherr: Landkreis Ansbach
vertreten durch Herrn Dr. Jürgen Ludwig
Crailsheimstraße 1
91522 Ansbach

Planinhalt: Grundrisse, Schnitte M 1:100

Planung:
architekturbüro . ulrike fees
Ulrike Fees Dipl.Ing.Architektin
Schreinersgasse 9 91550 Dinkelsbühl
Tel 09851 - 551927 Fax 09851 - 582058
Ulrike.Fees@t-online.de

Dinkelsbühl, den 10.12.2013

dipl.ing. ulrike fees . freie architektin . schreinersgasse 9 . 91550 dinkelsbühl . tel. 09851-551927. ulrike.fees@t-online.de

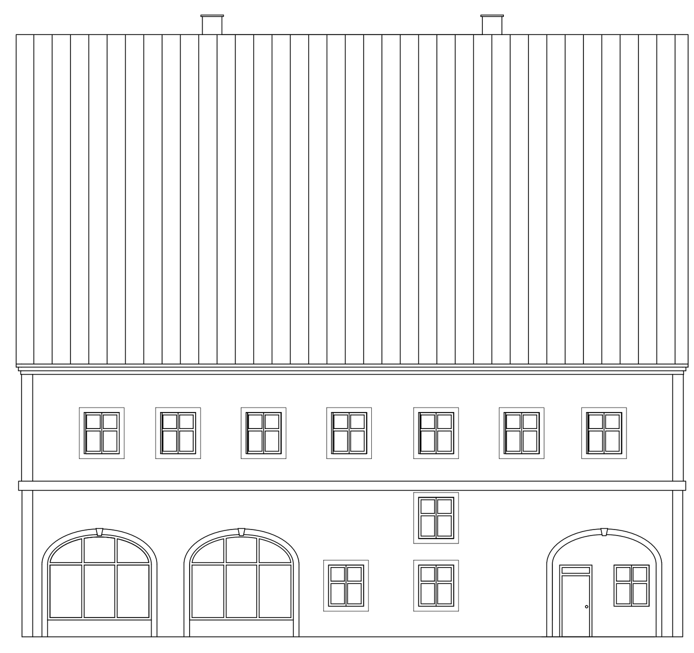

Ansicht von Norden - Bestand

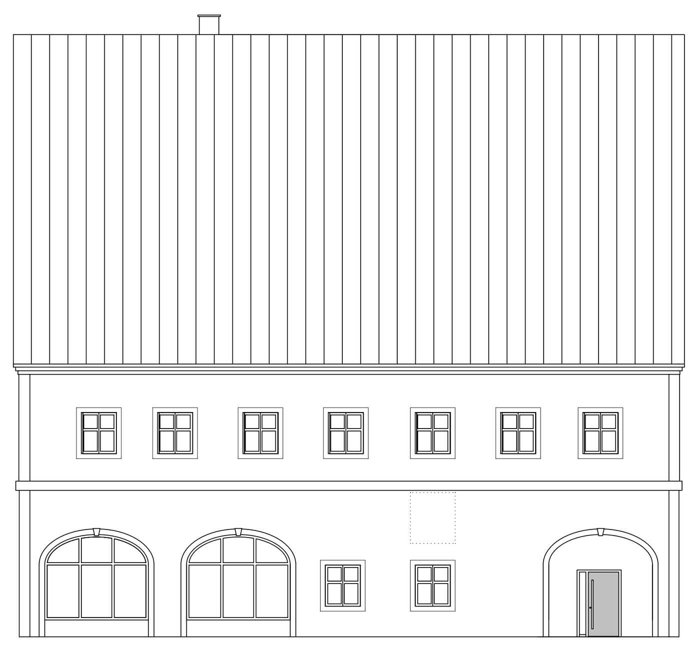

Ansicht von Norden - nach Umbau

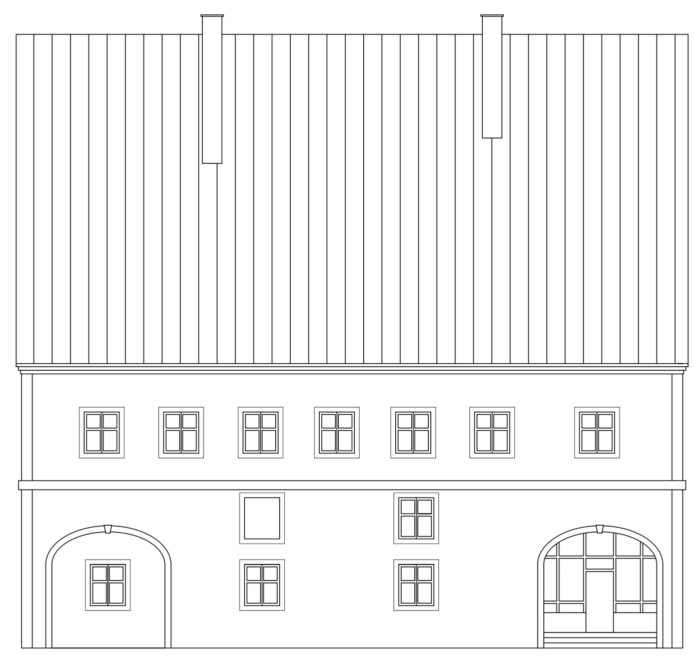

Ansicht von Süden - Bestand

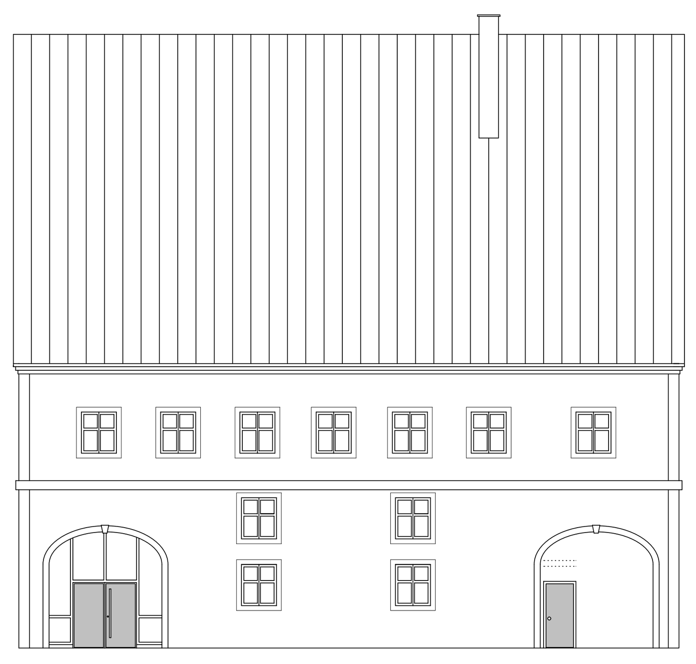

Ansicht von Süden - nach Umbau

Nachbarn:

Fl.St.Nr. 685/1
Stadt Dinkelsbühl
Segringer Straße 30
91550 Dinkelsbühl ....

Fl.St.Nr. 694
Hammer Susanne
Lehengütingen 73
91626 Schopfloch ....

Fl.St.Nr. 698
Döppert Susanne
Hindenburgstraße 17
91555 Feuchtwangen ....

Fl.St.Nr. 816/1
Stadt Dinkelsbühl
Segringer Straße 30
91550 Dinkelsbühl ....

Bauvorhaben:

Staatl. Berufsschule Rothenburg - Dinkelsbühl
Außenstelle Dinkelsbühl, Nördlinger Straße 22
Umbau und Generalsanierung in der Wethgasse 4

Bauort: Wethgasse 4
91550 Dinkelsbühl
Fl.St.Nr. 695

Bauherr: Landkreis Ansbach
vertreten durch Herrn Dr. Jürgen Ludwig
Crailsheimstraße 1
91522 Ansbach

Planinhalt: Ansichten M 1:100

Planung: Planung:
architekturbüro . ulrike fees
Ulrike Fees Dipl.Ing.Architektin
Schreinersgasse 9 91550 Dinkelsbühl
Tel 09851 - 551927 Fax 09851 - 582058
Ulrike.Fees@t-online.de

Dinkelsbühl, den 10.12.2013

dipl.ing. ulrike fees . freie architektin . schreinersgasse 9 . 91550 dinkelsbühl . tel. 09851-551927. ulrike.fees@t-online.de

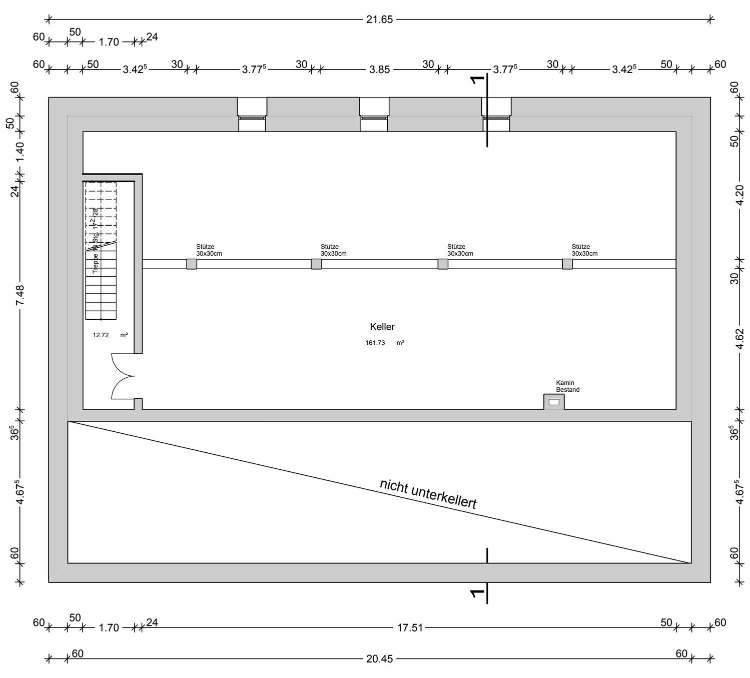

Kellergeschoss

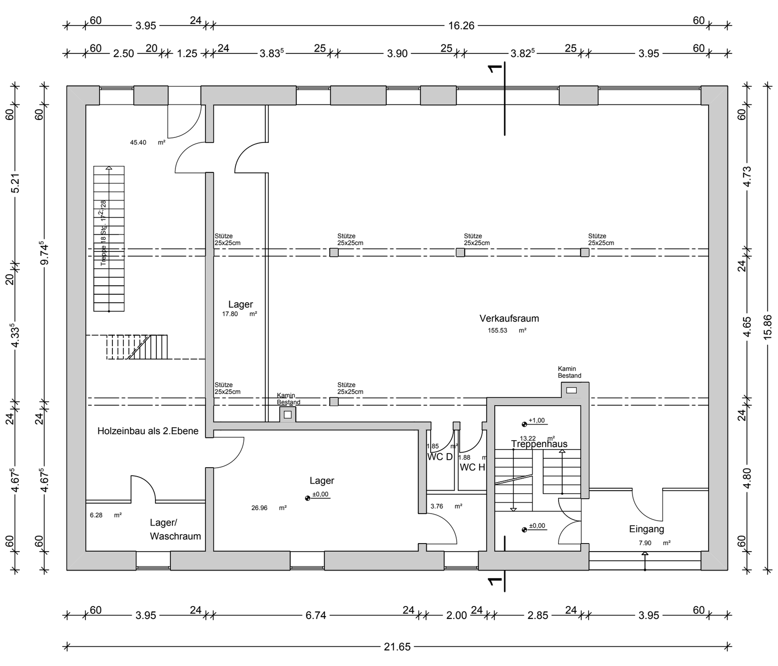

Erdgeschoss

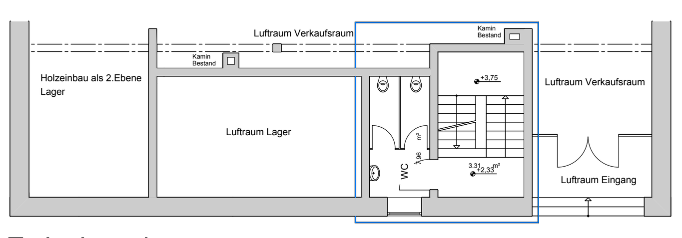

Zwischenebene

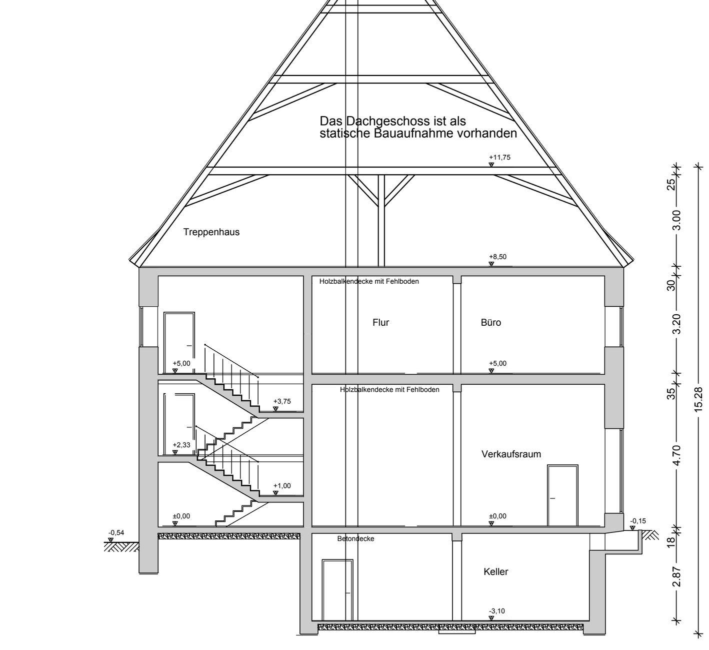

Schnitt 1-1

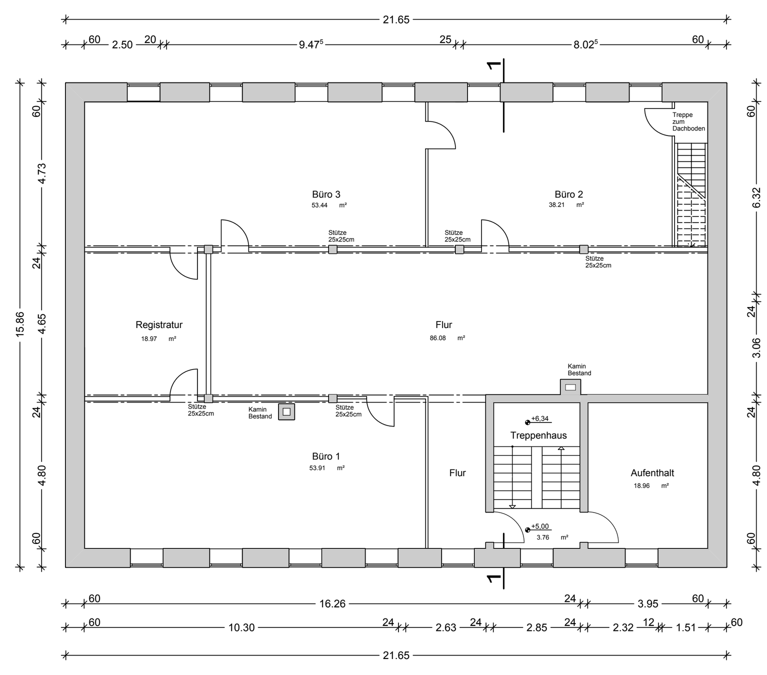

Obergeschoss

Nachbarn:

Fl.St.Nr. 685/1
Stadt Dinkelsbühl
Segringer Straße 30
91550 Dinkelsbühl

Fl.St.Nr. 694
Hammer Susanne
Lehengütingen 73
91626 Schopfloch

Fl.St.Nr. 698
Döppert Susanne
Hindenburgstraße 17
91555 Feuchtwangen

Fl.St.Nr. 816/1
Stadt Dinkelsbühl
Segringer Straße 30
91550 Dinkelsbühl

Bauvorhaben:

Staatl. Berufsschule Rothenburg - Dinkelsbühl
Außenstelle Dinkelsbühl, Nördlinger Straße 22
Umbau und Generalsanierung in der Wethgasse 4

Bauort: Wethgasse 4
91550 Dinkelsbühl
Fl.St.Nr. 695

Bauherr: Landkreis Ansbach
vertreten durch Herrn Dr. Jürgen Ludwig
Crailsheimstraße 1
91522 Ansbach

Planinhalt: B e s t a n d
Grundrisse, Schnitt M 1:100

Planerstellung:
rg-ingenieure
Dipl. Ing. Univ. H. Ruck
St.-Leonhard-Str. 1
91550 Dinkelsbühl
Tel.: 09851/58259-0
Fax.: 09851/58259-29

Dinkelsbühl, den 14.10.2013

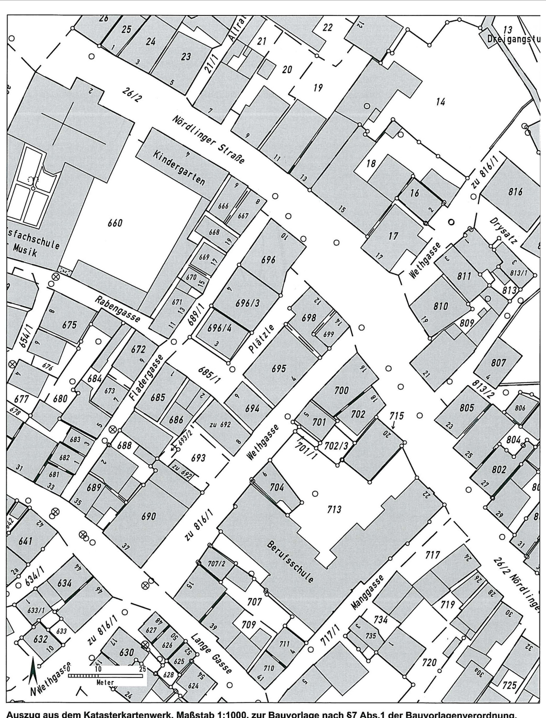

Auszug aus dem Katasterkartenwerk, Maßstab 1:1000, zur Bauvorlage nach §7 Abs.1 der Bauvorlagenverordnung.
Gemarkung: Ansbach, Flurstück: 695/0
Vermessungsamt Ansbach, 10.9.2013
Geschäftszeichen: VI/30/2013_LRA

In der Darstellung der Grenzen können Veränderungen berücksichtigt sein,
die noch nicht in das Grundbuch übernommen sind.
Der Gebäudenachweis kann vom örtlichen Bestand abweichen.
Zur Maßentnahme nur bedingt geeignet.

Stempel und Unterschrift der abgebenden Stelle

Nachbarn:

Fl.St.Nr. 685/1 Stadt Dinkelsbühl
Segringer Straße 30, 91550 Dinkelsbühl ....

Fl.St.Nr. 694 Hammer Susanne
Lehengütingen 73, 91626 Schopfloch ....

Fl.St.Nr. 698 Döppert Susanne
Hindenburgstraße 17, 91555 Feuchtwangen ....

Fl.St.Nr. 816/1 Stadt Dinkelsbühl
Segringer Straße 30, 91550 Dinkelsbühl ....

Bauvorhaben:

Staatl. Berufsschule Rothenburg - Dinkelsbühl
Außenstelle Dinkelsbühl, Nördlinger Straße 22
Umbau und Generalsanierung in der Wethgasse 4

Bauort: Wethgasse 4
91550 Dinkelsbühl
Fl.St.Nr. 695

Bauherr: Landkreis Ansbach
vertreten durch Herrn Dr. Jürgen Ludwig
Crailsheimstraße 1
91522 Ansbach

Planinhalt: Lageplan M 1:1000

Planung: Planung:
architekturbüro . ulrike fees
Ulrike Fees Dipl.Ing.Architektin
Schreinersgasse 9 91550 Dinkelsbühl
Tel 09851 - 551927 Fax 09851 - 582058
Ulrike.Fees@t-online.de

Dinkelsbühl, den 10.12.2013

dipl.ing. ulrike fees . freie architektin . schreinersgasse 9 . 91550 dinkelsbühl . tel. 09851-551927. ulrike.fees@t-online.de