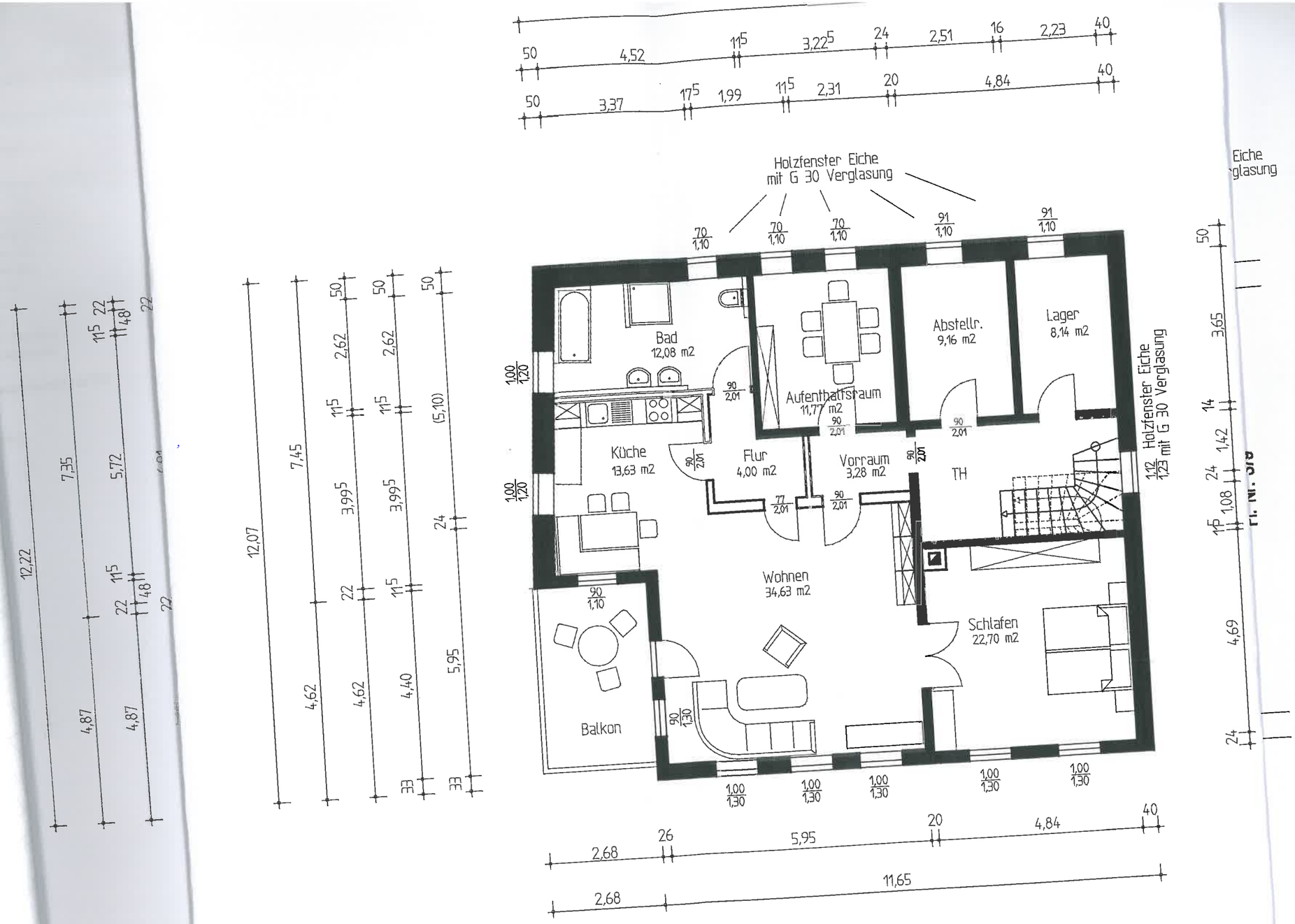
Holzfenster Eiche
mit G 30 Verglasung
Bad
12,08 m2
Aufenthaltsraum
11,77 m2
Abstellr.
9,16 m2
Lager
8,14 m2
Küche
13,63 m2
Flur
4,00 m2
Vorraum
3,28 m2
TH
Wohnen
34,63 m2
Schlafen
22,70 m2
Balkon
1,12
1,23
Holzfenster Eiche
mit G 30 Verglasung
2,68
26
5,95
20
4,84
40
11,65